

Bauobjekt: **An- und Umbau Lauber, Schlossweg 16 in 5106 Veltheim, Parz.760**

Auftraggeber / Bauherrschaft: **Lauber Monika, Aeschbordweg 1 in 5107 Schinznach - Dorf**

Grundeigentümer: **Lauber Monika, Aeschbordweg 1 in 5107 Schinznach - Dorf**

Index	Datum	Änderung

BAUHERR: **Lauber Monika, Aeschbordweg 1, 5107 Schinznach - Dorf**

GRUNDEIGENTÜMER: **Lauber Monika, Aeschbordweg 1, 5107 Schinznach - Dorf**

PROJEKTVERFASSER: **Handwerk PLUS AG, Pulverhausweg 13, 5033 Buchs**

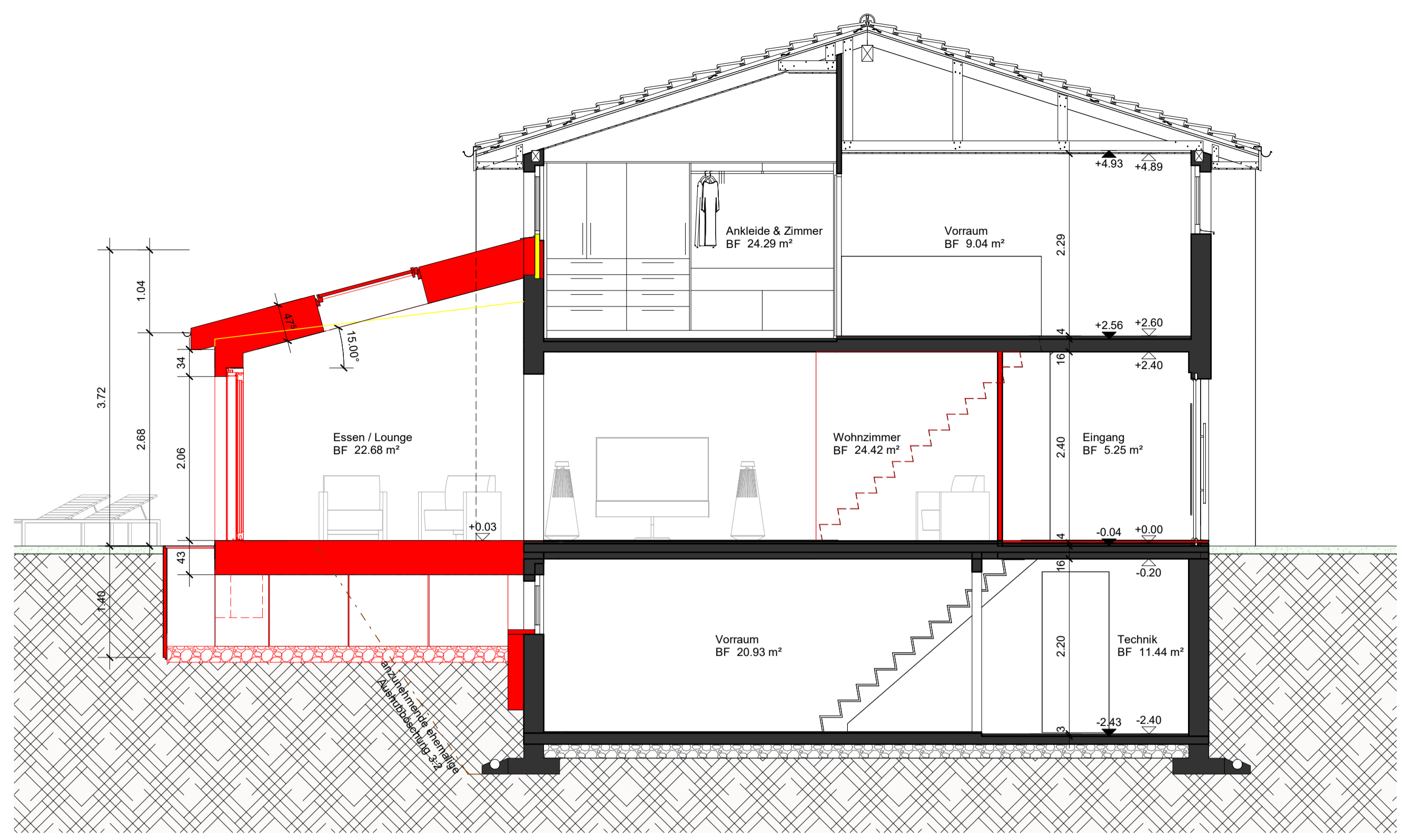
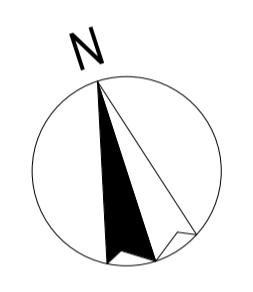

Schnitt A-A

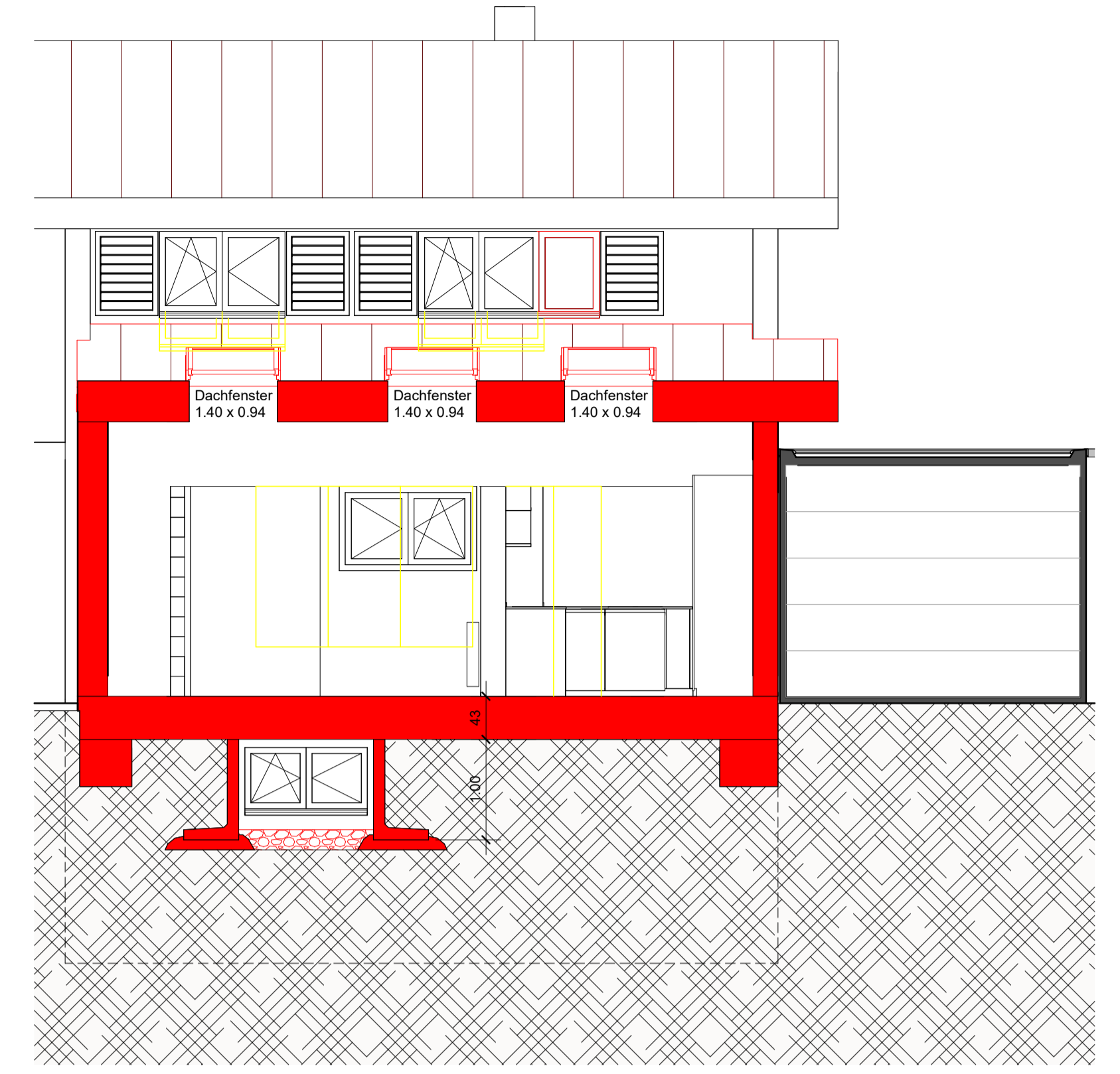

Schnitt B-B

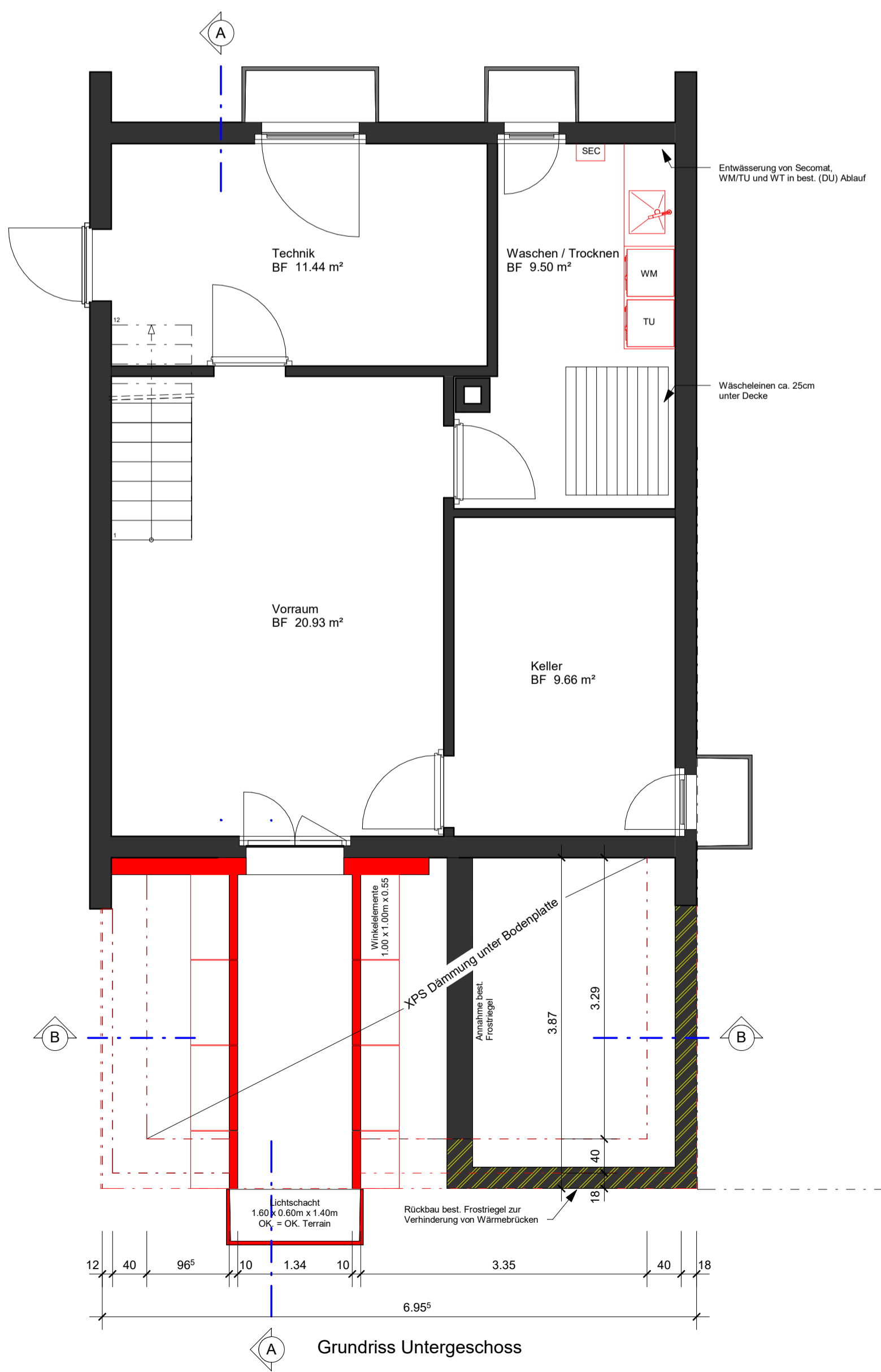

Grundriss Untergeschoss

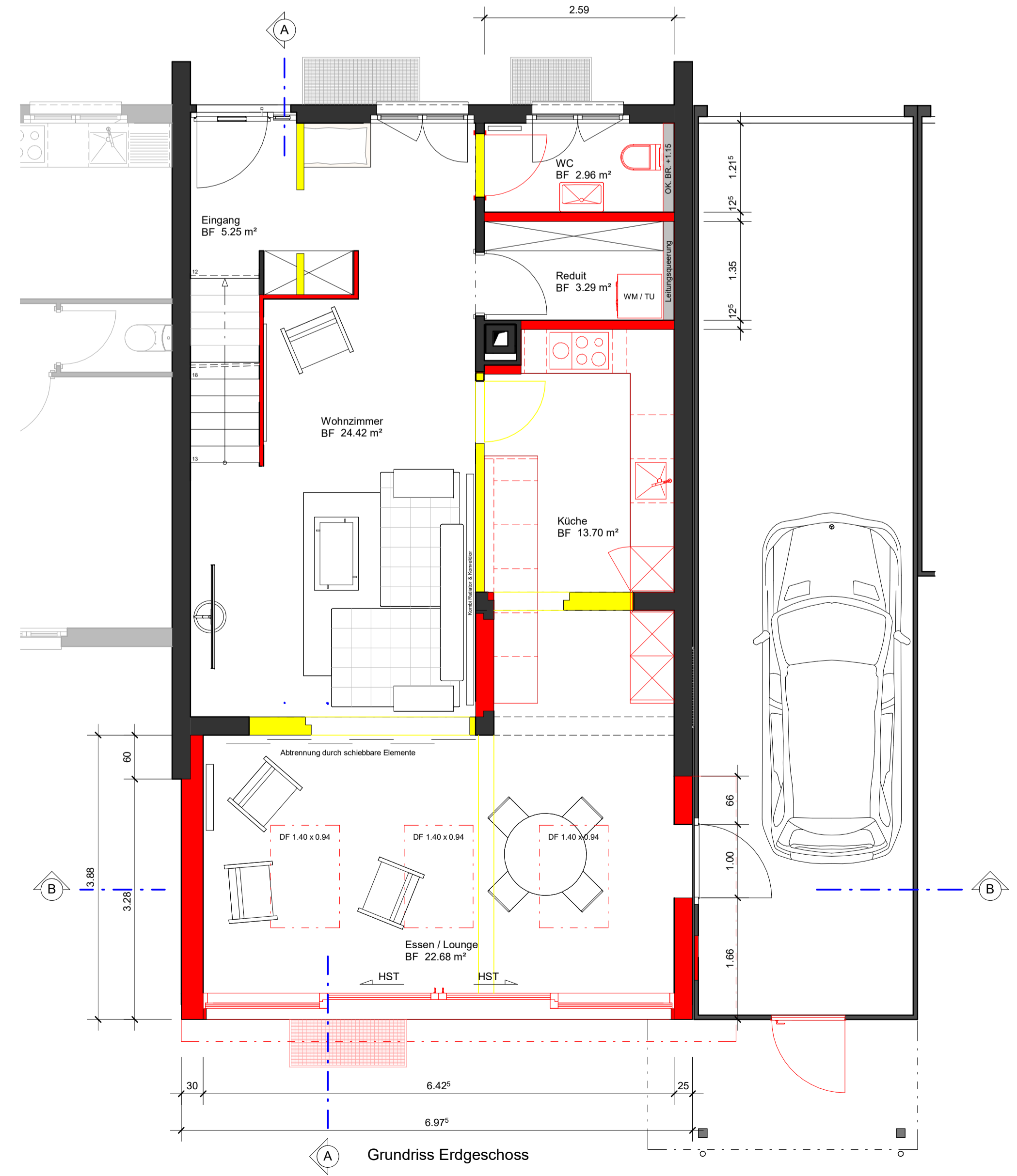

Grundriss Erdgeschoss

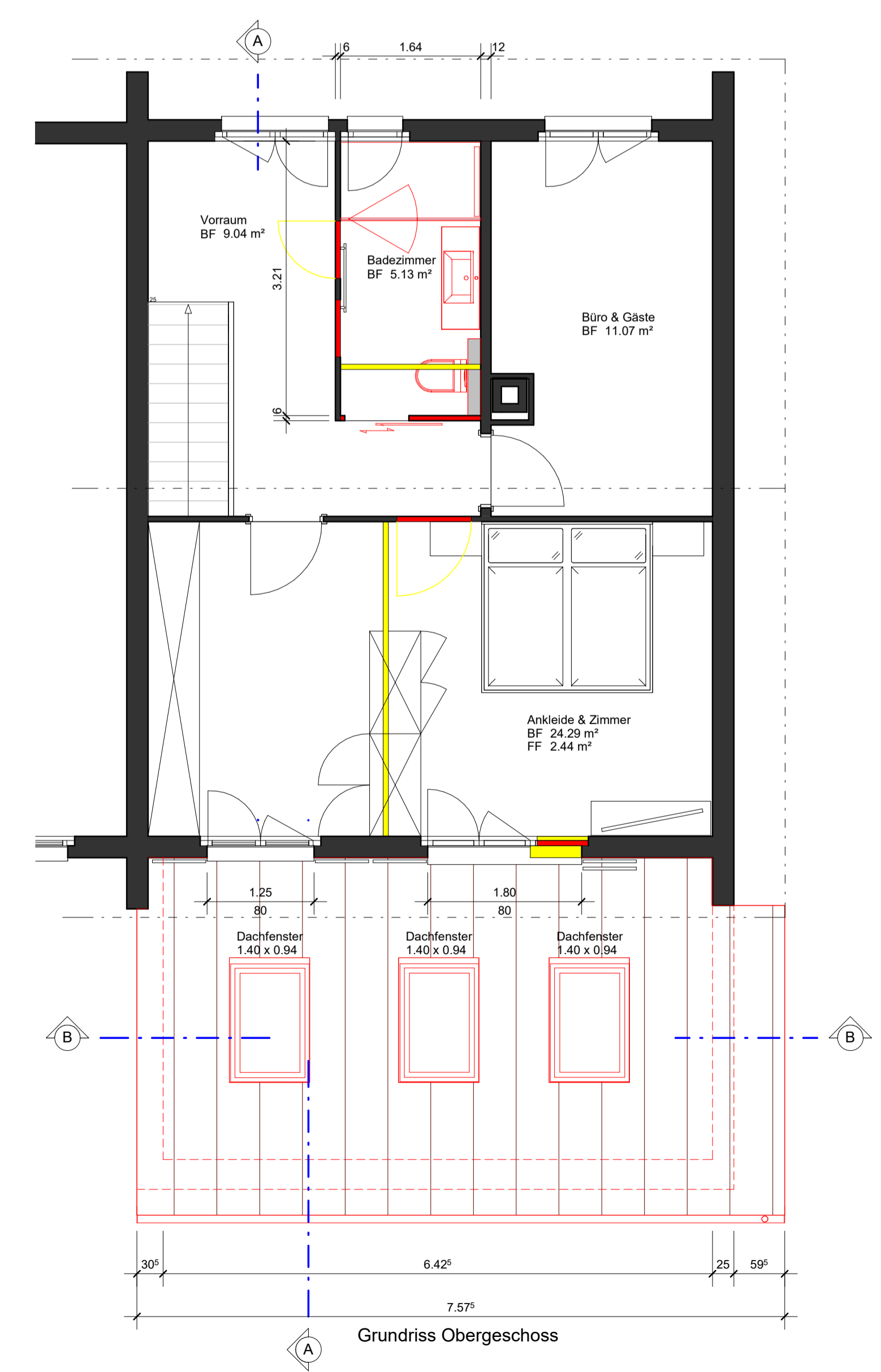

Grundriss Obergeschoss