



GEMEINDE VELTHEIM

Baugesuch im vereinfachten Verfahren

DA. Auflage: 2.9.24 - 1.10.24

Baugesuch Nr. 2024-23
 Eingang 30. Juni 2024
 Genehmigt vom Gemeinderat _____

Bauherrschaft

Name Sylwia und Richard Morris
 Strasse Mühlemattweg Nr. 11 PLZ, Ort 5106 Veltheim AG
 E-Mail - Telefonnummer sylwiasocha@yahoo.co.uk Tel. _____ Mobile 0795355056

Grundeigentümer/in

wie Bauherrschaft
 Name _____
 Strasse _____ Nr. _____ PLZ, Ort _____
 E-Mail - Telefonnummer _____ Tel. _____ Mobile _____

Projektverfasser/in

wie Bauherrschaft
 Name _____
 Strasse _____ Nr. _____ PLZ, Ort _____
 E-Mail - Telefonnummer _____ Tel. _____ Mobile _____

Bauvorhaben

Rückbau Neubau Umbau Umnutzung
 Projekt Klimaanlage EFH
 Strasse Mühlemattweg Nr. 11
 Parzellen Nr. 1048 Gebäude Nr. 775

Materialisierung und Farbe

Fassade _____ Farbe _____
 Fenster _____ Farbe _____
 Dacheindeckung _____ Farbe _____

Baukosten

Rückbau	_____	m3 SIA 416	Preis _____	CHF/m3	BKP 1	_____	CHF
Gebäude	_____				BKP 2	_____	CHF
Umgebung	_____				BKP 4	_____	CHF
					Total	<u>10,000</u>	CHF

Termine

Baubeginn geplant OKT 2024 (Datum) Dauer 0.1 Monate

Unterschriften

Ort, Datum VELTHEIM, 21. 08. 24

 Bauherrschaft

Sylwia Morris
 Grundeigentümer/in

 Projektverfasser/in

Einverständniserklärung

Die folgenden Parteien das Baugesuch eingesehen und erklären sich damit einverstanden. Die Unterschrift ist auf diesem Formular und den wesentlichen Plänen des Baugesuchs erforderlich. Diese Einverständniserklärung gilt nicht für Näher- oder Grenzbaurechte. Diese sind per separatem Formular mit dem Baugesuch einzureichen.

Bauherrschaft Sylwia Morris
 Bauvorhaben Klimaanlage EFH
 Adresse, Parzellen Nr. Mühlemattweg 11, 5106 Veltheim AG, Parzelle 1048
 Ergänzende Angaben _____

Eigentümer 1 Paolo Liviero
 Adresse, Parzellen Nr. Mühlemattweg 15, Parzelle 1049
 Ort, Datum, Unterschrift Veltheim, 10.3.24 Paolo Liviero i.o.

Eigentümer 2 Familie Broschwitz
 Adresse, Parzellen Nr. Mühlemattweg 14, Parzelle 706
 Ort, Datum, Unterschrift Veltheim, 9.3.24 M. Broschwitz nicht notwendig

Eigentümer 3 Peider Piguet
 Adresse, Parzellen Nr. Mühlemattweg 16, Parzelle 704
 Ort, Datum, Unterschrift Veltheim nicht notwendig

Eigentümer 4 Familie Prenkaj
 Adresse, Parzellen Nr. Mühlemattweg 7, Parzelle 696
 Ort, Datum, Unterschrift Veltheim Petrit Prenkaj i.o.

Eigentümer 5 Familie Bürgi/Brandolin
 Adresse, Parzellen Nr. Mühlemattweg 12, Parzelle 706
 Ort, Datum, Unterschrift Veltheim, 9.03.2024 C. Bürgi nicht notwendig

Eigentümer 6 David Kellenweider
 Adresse, Parzellen Nr. Mühlemattweg 13
 Ort, Datum, Unterschrift 5106 Veltheim D. Kellenweider i.o.

Eigentümer 7 Denis Rühmann
 Adresse, Parzellen Nr. Mühlemattweg 2, Post. 1046
 Ort, Datum, Unterschrift 5106 Veltheim, 06.08.2024 D. Rühmann i.o.

Informationen zu Baueingaben

Art und Umfang von Baugesuchsunterlagen Die Baugesuchsunterlagen sind 3-fach in Papierform und digital im PDF Format einzureichen. Bei den Gesuchsunterlagen im PDF Format sind nur die Unterschriften auf dem Baugesuchsfomular erforderlich.

Eingabe in Papierform an: Gemeinde Veltheim, Gemeindekanzlei, Schulhausstrasse, Postfach 9, 5106 Veltheim

Eingabe im PDF-Format an: KIP Siedlungsplan AG, Fabiana Weidmann, 056 618 30 19, f.weidmann@kip.ch

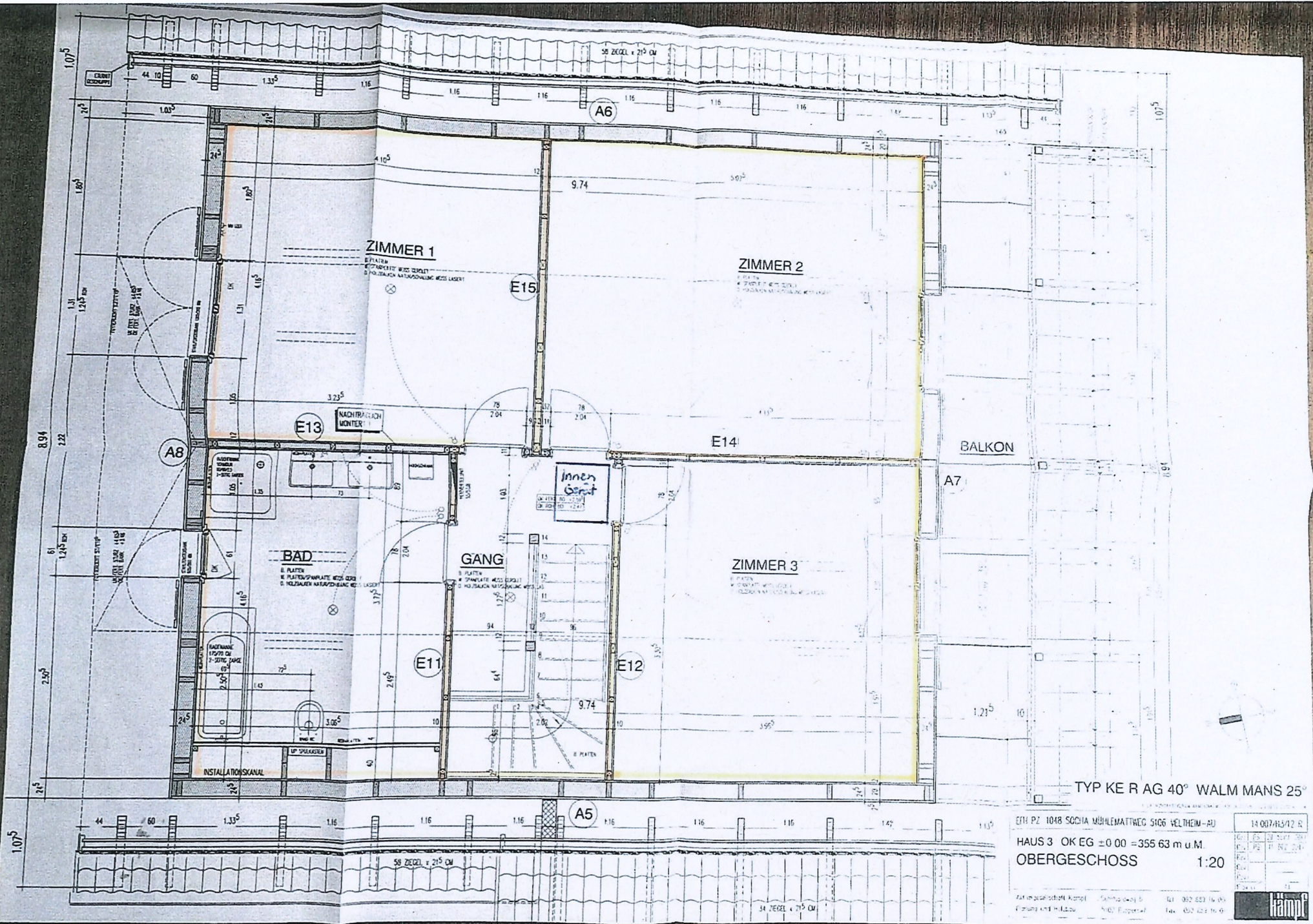

TYP KE R AG 40° WALM MANS 25°

ETH PZ 1048 SOCHIA MÜHLEMATTWEG 5166 WELTHEIM-AU 14.007A3/12 R

HAUS 3 OK EG ± 0.00 = 355.63 m u. M.
OBERGESCHOSS 1:20

Architekt: schöffel + Partner AG, Schaffhausen
 Projektleiter: Dr. phil. h.c. Dr. phil. h.c. Dr. phil. h.c. Dr. phil. h.c. Dr. phil. h.c.
 Telefon: +41 (0) 71 251 11 11
 Fax: +41 (0) 71 251 11 12
 E-Mail: info@schoeffel.com



