

Schnitt A-A

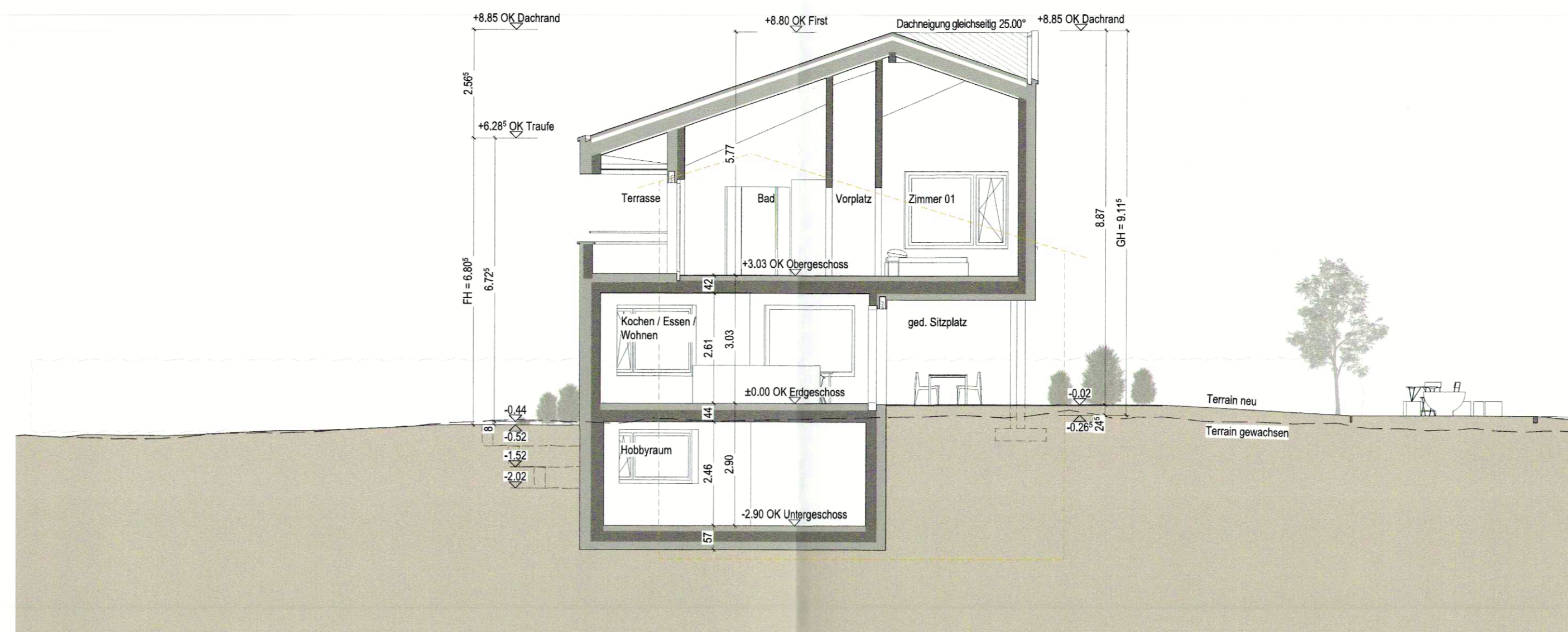

Schnitt B-B

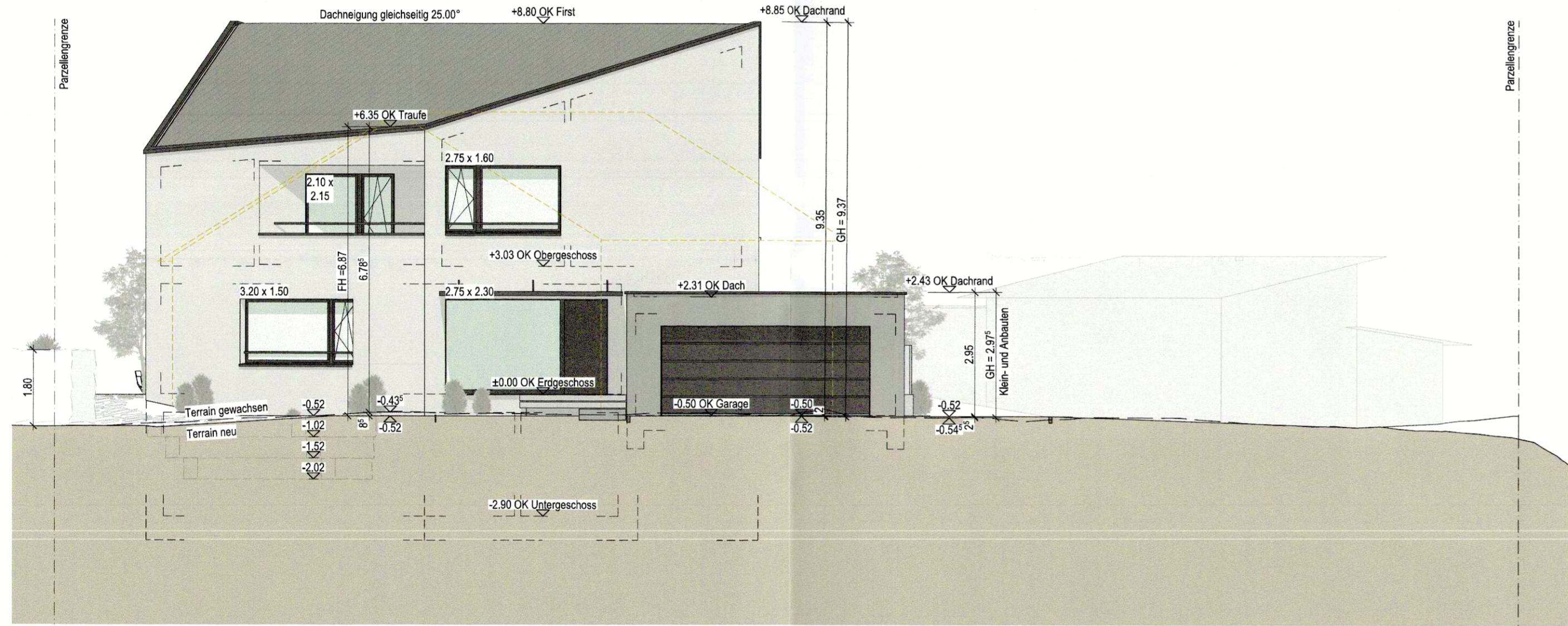

Südost-Fassade

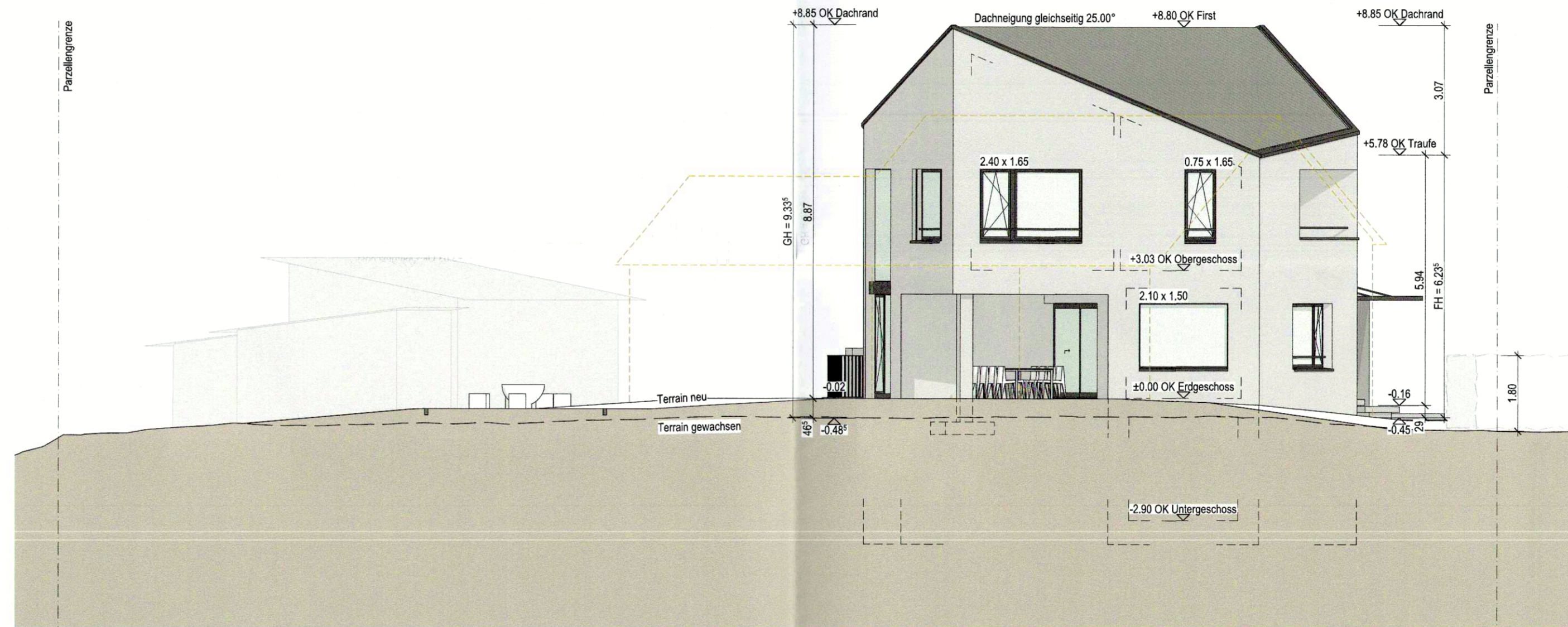

Südwest-Fassade

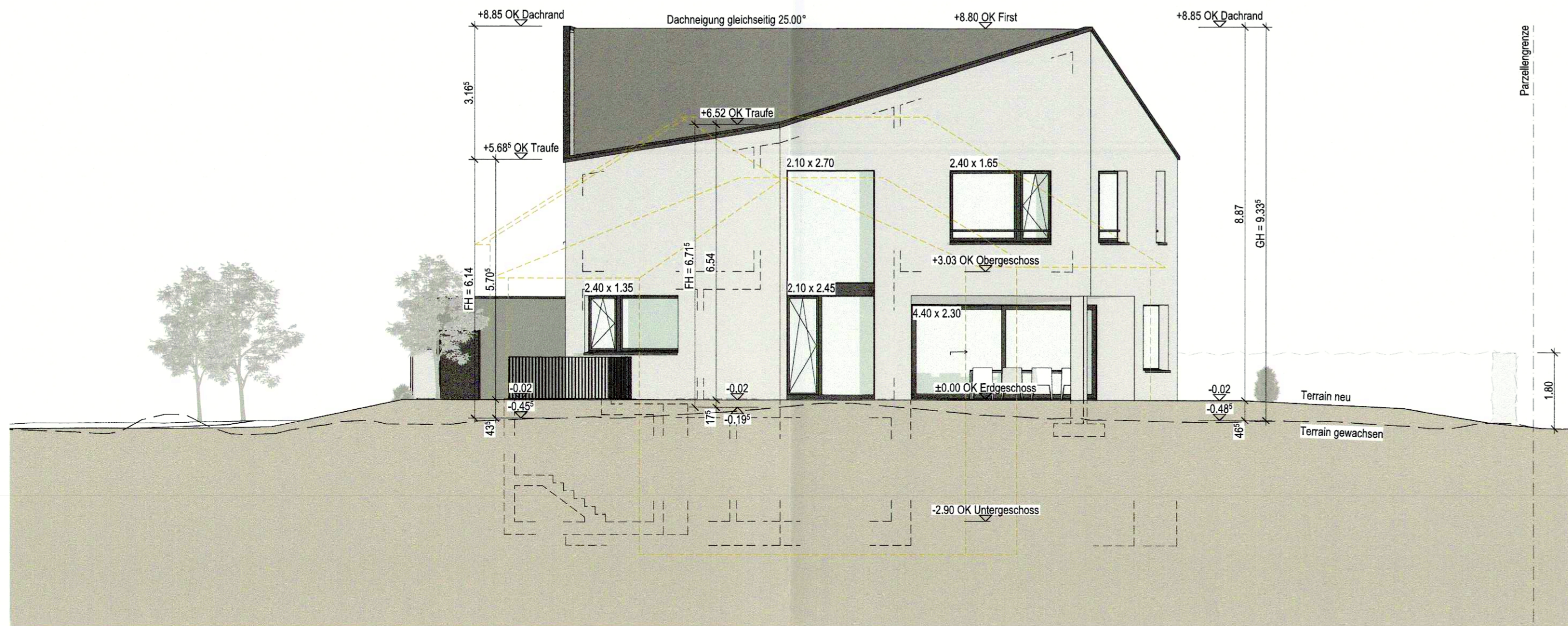

Nordwest-Fassade

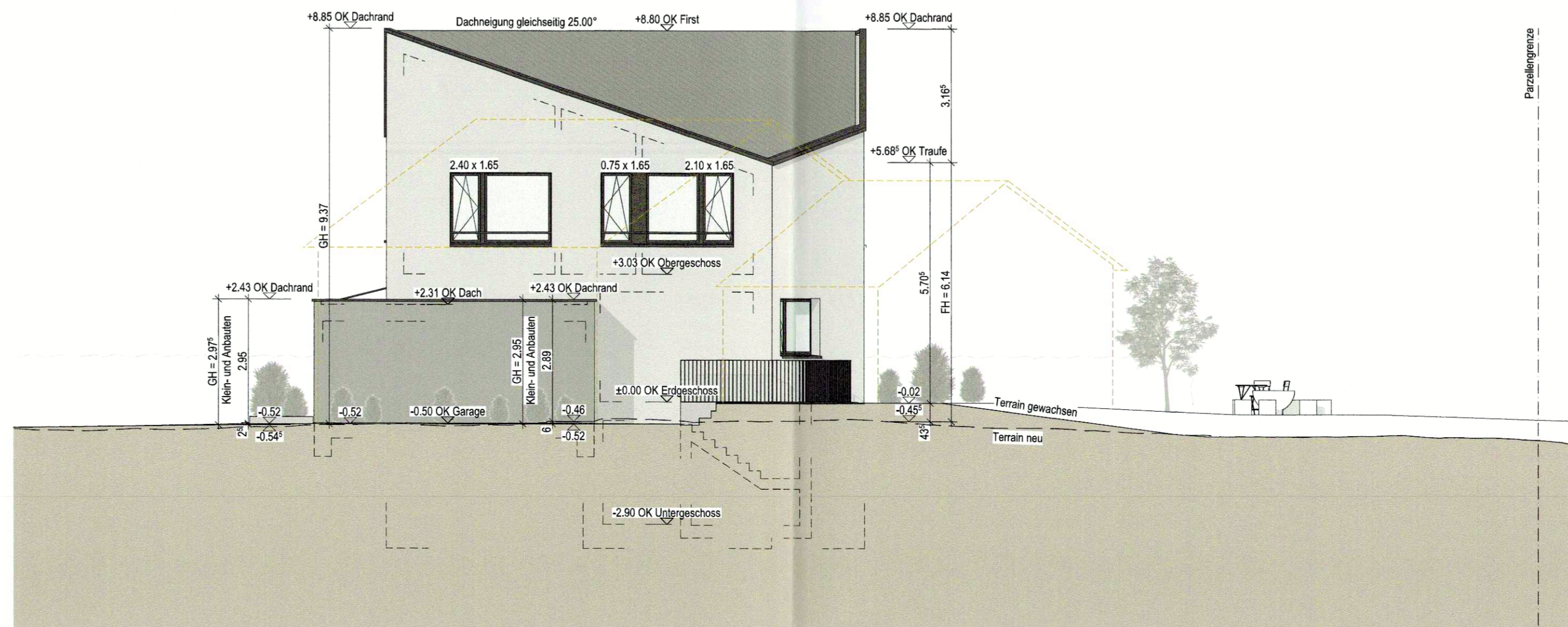

Nordost-Fassade

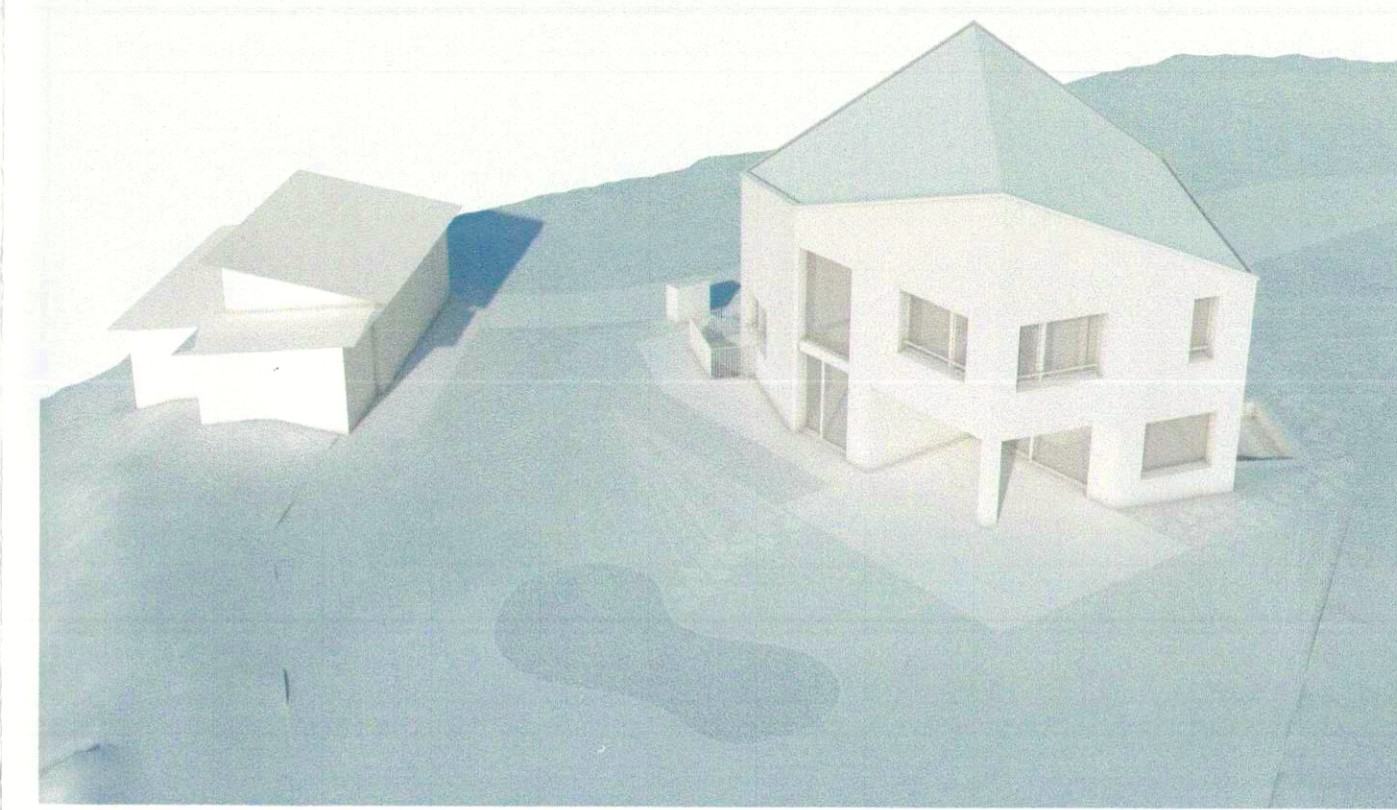
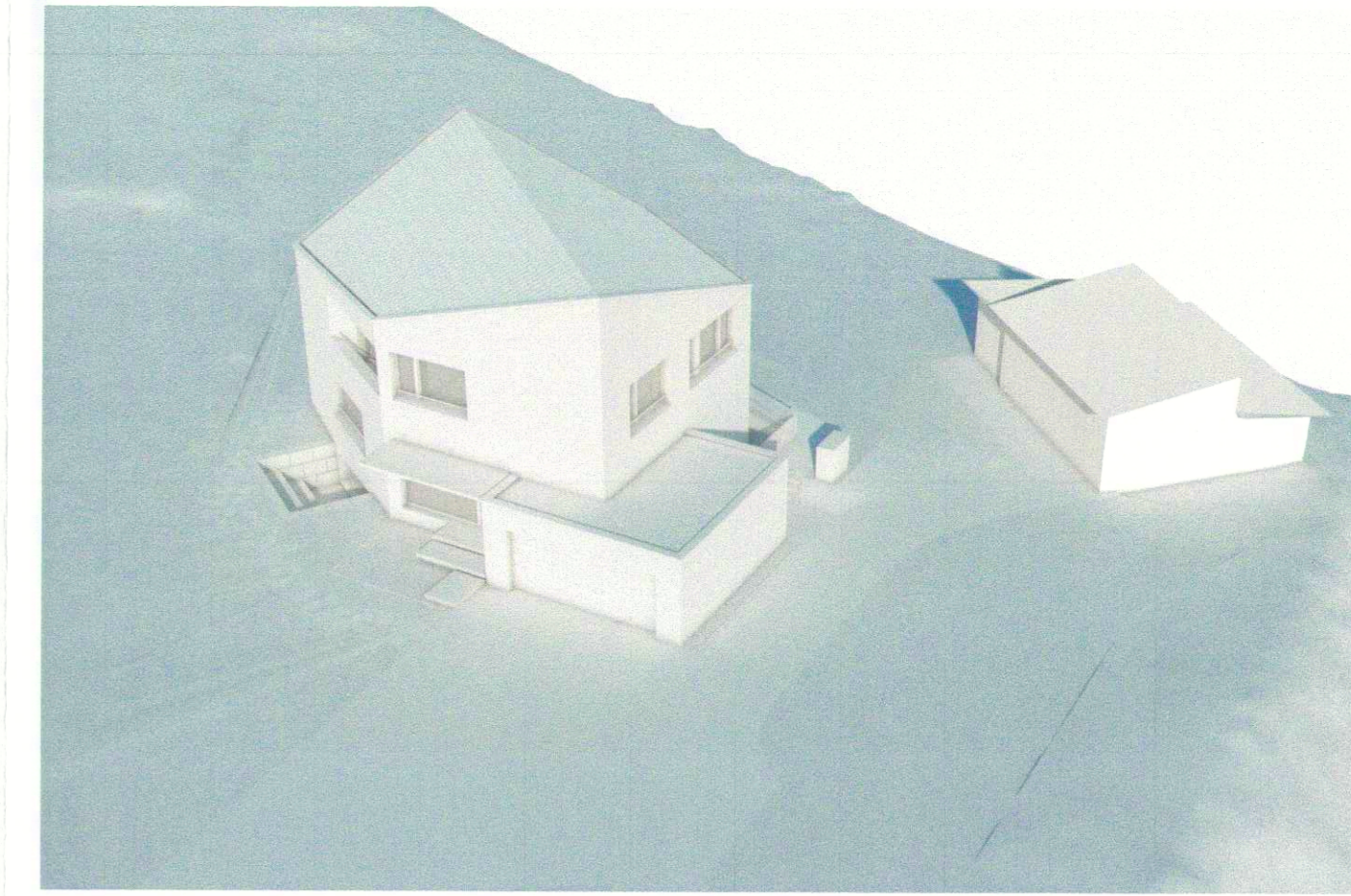

Volumenmodelle



Legende
 ■ Neu
 □ Abbruch

Bauherrschaft/
 Grundeigentümer
 Franziska Weber und Diogo Moreira, Unterdorfstrasse 14, 3612 Steffisburg

Projektverfasser
 FORMER ARCHITECTEN AG, Forstackerstrasse 4c, 4800 Zolingen
 Zolingen, 16. Oktober 2024

Fixpunkt PP 412003180 = 379.895 m ü. M. = +0.395 / ±0.00 = 379.50 m ü. M. 0 0.5 1 2 5m

PROJEKT Ersatzneubau Einfamilienhaus
 Oberrischweg 11, 5106 Veltheim, Parzelle Nr. 505

BAUHERRSCHAFT Franziska Weber und Diogo Moreira
 Unterdorfstrasse 14, 3612 Steffisburg

2401 BAUEINGABE
 Schnitte und Fassaden
 1:100
 PLAN NR. 2401 - 04
 FORMAT 97 x 60
 DATUM 15.10.2024
 GEZEICHNET
 REVIDIERT